

南側立面図 S=1:100

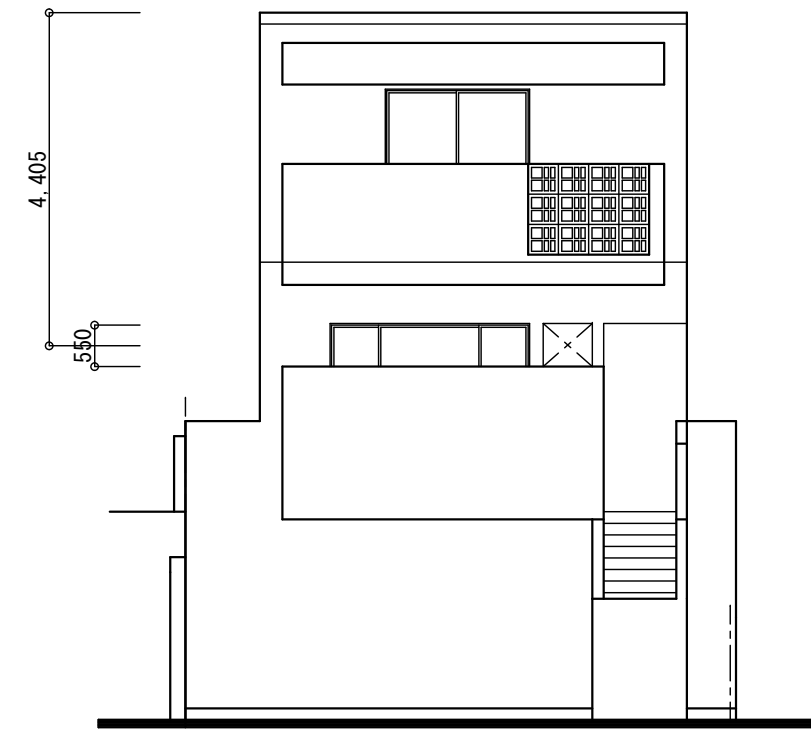

東側立面図 S=1:100

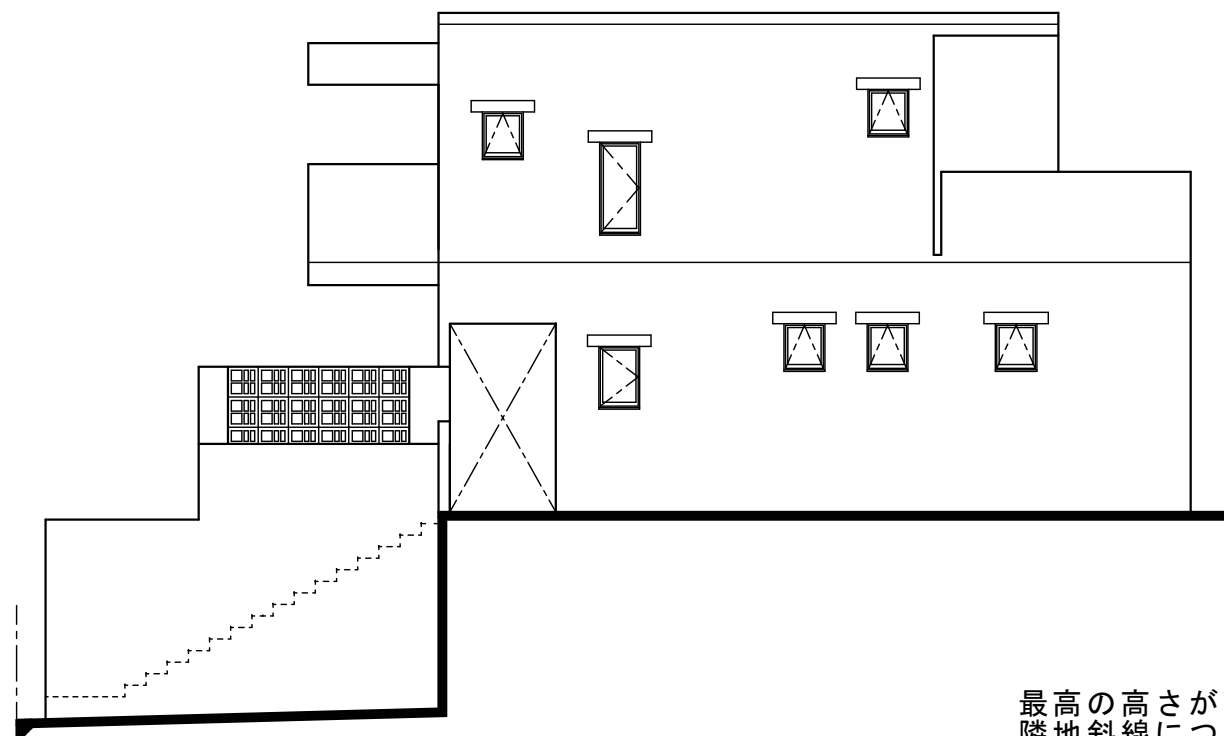

北側立面図 S=1:100

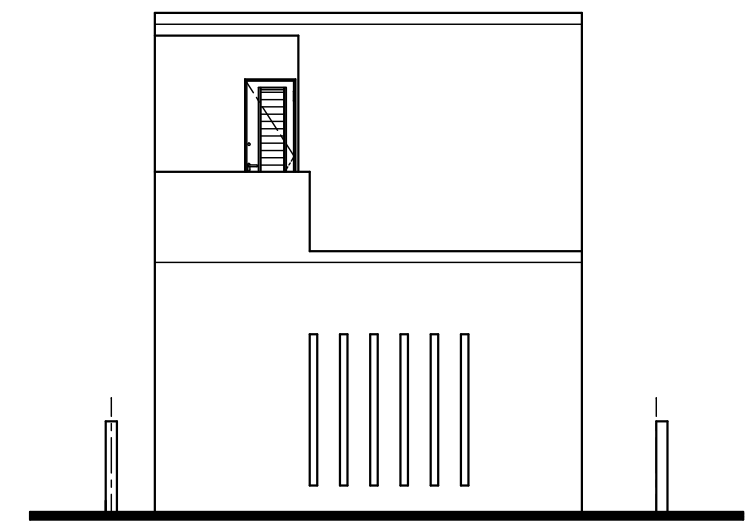

西側立面図 S=1:100

最高の高さが7.440mであり北側斜線については、 $10\text{m} + \text{距離} \times 1.25$
隣地斜線については、 $20\text{m} + \text{距離} \times 1.25$ と斜線制限内である。

 有限会社 沖産一級建築士事務所 宜野湾市大山6-28-5 TEL 098-898-3883 FAX 098-898-2395	一級建築士事務所 (知事)登録 第 12Y-2715号 一級建築士 (大臣)登録 第 71247号 山口 博司	製図 工事名称 沖産建売住宅A号地新築工事 核図 工事場所 沖縄市南桃原3丁目657-58	図面名称 立面図	縮尺 S=1:100	図面番号 A-6 R5年 4月25日